

ANVISNING KÄLLSORTERINGSRUMMET!

För att säkerställa att alla boende i Brf Blåkråkan läser vår instruktion om hur vårt källsorteringsrum ska användas samt blir medvetna om att **risken finns att vi kommer att stänga det** lämnar vi detta meddelande i varje brevlåda.

Med den månadskostnad vi haft de senaste månaderna kommer kostnaden för ett år att bli ca 140 tkr vilket innebär en dryg fördubbling jämfört med bara för ett år sedan. Kostnaden skenar iväg beroende på de berg av kartonger och papper, till stor del förorsakat av allt fler e-handelsinköp, som finns vid varje tömning.

De flesta av våra boenden värnar om sin boendemiljö och tar ansvar för de gemensamma utrymmena så vi vänder oss nu till dig som inte har den inställningen. Vi visade bilder på hemsidan senast den 12 oktober på överfulla behållare och skräp på golvet och bad om skärpning och att visa hänsyn. Trots det har det efteråt varit lika överfullt och skräpigt många dagar, såhär tex:

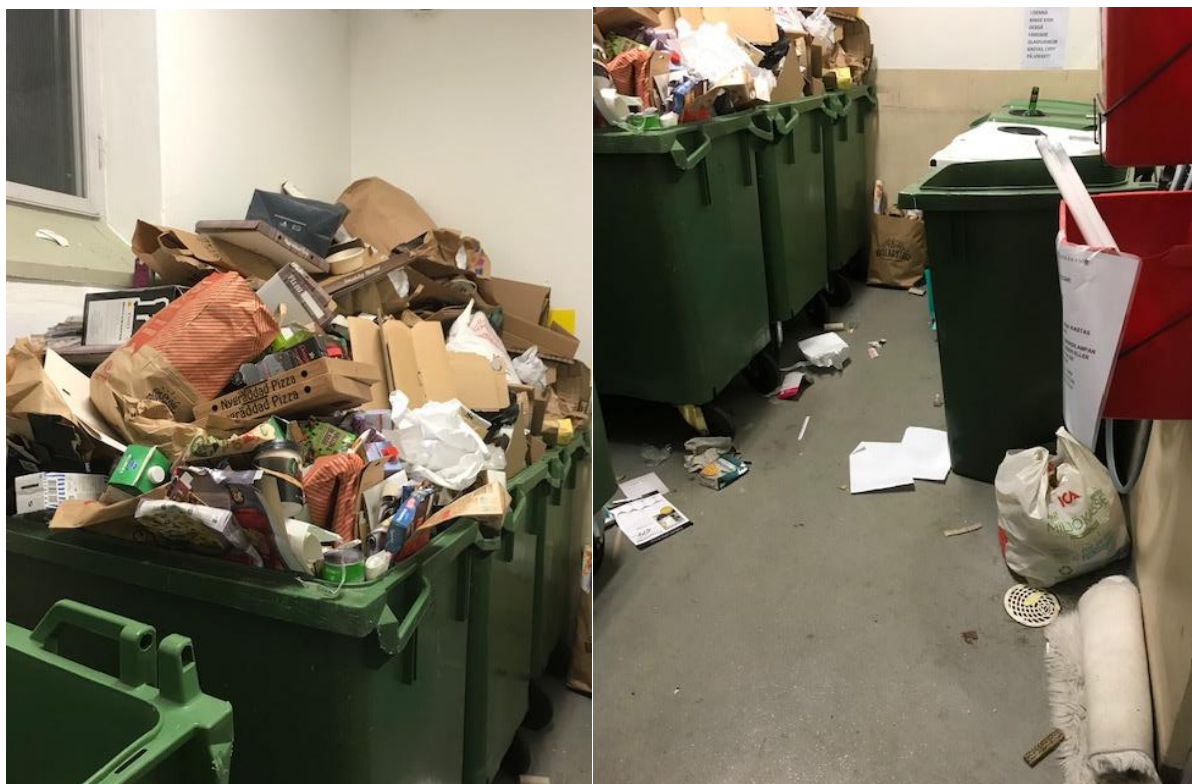

I avtalet med vår sopeleverantör, Veolia, ingår normalkostnad för tömning per behållare. När behållarna är så överfulla som bilderna visar innebär det att Veolia måste hämta upp det som ramlat på golvet och lägga i en tom behållare och debitera en extra kostnad för den tömningen, vilket sker vid de flesta tömningar. Skräpet som därefter stannar kvar på golvet ingår inte i deras arbete att ta upp, det gör välvilliga medlemmar, fastighetsskötaren och styrelsen.

Det största problemet nu är kartonger men om alla kartonger töms på avvikande innehåll (ex plast!), viks ihop ordentligt och du trycker ner dem med handen frigörs utrymme. Men när behållarna är fulla upp till kanten ska inget mer kastas där!

I behållarna för glödlampor, lysrör och batterier är det detta och inget annat som ska kastas. Kartonger till glödlampor ska kastas bland papper. Tyvärr går det att hitta bordslampor, strykjärn, cigarettändare och andra elartiklar i dessa behållare som alltså medlemmar lämnar över till fastighetsskötaren och styrelsen att plocka bort innan Veolia tömmer. Allt som det inte finns uppsamlingskärl för ska du lämna på återbruket eller till en återvinningsstation.

På dörren till källsorteringsrummet finns en tydlig anvisning om vad som får kastas i rummet och vad som inte får kastas i rummet. På dörren finns också en karta över vägen till Roslagstulls Återbruk samt anvisning om andra ställen inom vårt närområde att promenera till med det som inte får plats i källsorteringsrummet samt att ingenting får ställas på golvet i rummet.

Om vi alla hjälps åt att hålla ordning och accepterar att gå några extra steg när det behövs kan vi hålla denna gemensamma kostnad nere och slippa titta på skräp varje gång vi går in i källsorteringsrummet!

Om det fortsätter att vara lika överfullt och skräpig kommer vi att överväga stängning av rummet.

Med vänlig hälsning Styrelsen